

Pronto atendimento para **seu pet** a
qualquer hora do **dia** ou da **noite**.

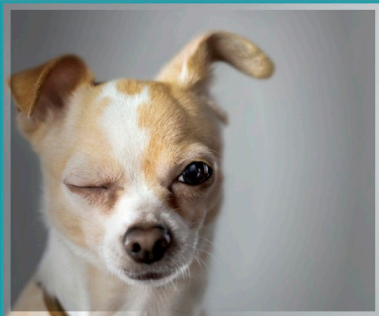

Guia médico
veterinário
NOMINATA

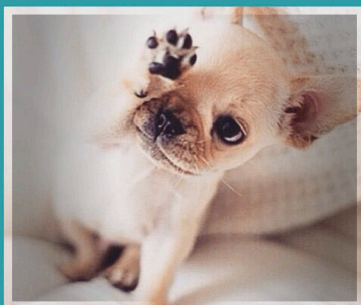

VETPLAN
O nosso plano
é cuidar do seu pet!



VETPLAN[®]
Plano Veterinário

16 3102 6602
16 98157 3391

CRENCIADOS

Clínicas

Arca de Noé Hospital Veterinário

Dr. Mussi A. de Lacerda
R. Visc. do R. Branco, 1.362 - Centro
Rib. Preto / SP - Tel. (16) 2111.8181

Cat e Dog Hospital Veterinário

Dr. Antônio A. J. Caniceiro
R. Duque de Caxias, 1.469 - Centro
Rib. Preto / SP - Tel. (16) 3632.6657

Animais Saúde e Vida

Dr. Francisco F. Develley
R. São Paulo, 244 - C. Elíseos
Rib. Preto / SP - Tel. (16) 3931.5487

Clínica Veterinária Tribo Animal

Dra. Priscila Rangel Ceconi
Av. João Fiusa, 198 - Alto da Boa Vista
Rib. Preto/SP - Tel. (16) 3289.6987

Pet Family

Dra. Marília de Campos Machado Rubini
Av. Braz Olaia Acosta, 150
Jd. Califórnia - Rib. Preto / SP - Tel. (16)
3237-7493 / 99309-3267

Balaio de Patas

Dr. Alexandre Couri
Av. Lygia Latuf Salomão, 605
Box 08/ 09 (Novo Mercadão)
Nova Aliança - Rib. Preto / SP
Tel. (16) 3021.2766 / 3877.2777

Clínica Veterinária 13 de Maio

Dra. Rosely M. P. B. Augusto
Av. 13 de Maio, 1345 - Jd. Paulista
Rib. Preto / SP - Tel. (16) 3627.4424

Clínica Veterinária Snoopy

Dra. Sandra Barreto Prado
Rua João Penteadó, 2464
Jardim São Luiz Rib. Preto / SP
Tel. (16) 3625.0602

MarcoVet Centro Veterinário

Dr. Wanderley José Marco
R. Duque de Caxias, 1481 - Centro
Rib. Preto / SP - Tel. (16) 3941.4070

UNIVET - Unid. Integrada Veterinária

Dr. Paulo E. Tofano Neto
Rua 21 de Abril, 20
Vila Tibério - Rib. Preto / SP
Tel. (16) 3630.4161 / 3630.4252

Toca do Mastim

Dra. Lívia Kelly dos Santos
R. João Guião, 837
Vila Virgínia - Ribeirão Preto / SP
Tel. (16) 3632.9896 / 99727.6686

Vila dos Animais

Dra. Juciane L. C. Cardoso
R. Piauí, 531 - Ipiranga
Rib. Preto / SP - Tel. (16) 3024.9397

Semprevet Clínica Veterinária e Pet Shop

Dr. Leonardo de Freitas Lucas
Av. Independência, 724 - Centro
Rib. Preto / SP - TEL: (16) 3235-9950

Clínica Rovet - Bonfim Paulista

Dr. Rogério Aparecido Longo
R. Antonieta Pucci Pippa, 385 - Jd.
Alvorada
Bonfim Paulista / SP - Tel. (16) 3441-
4015

Clínicas - Outras Localidades

MarcoVet Centro Veterinário

Dr. Tiago José Marco
R. Candinha Del Grande, 770 - Centro
Sertãozinho / SP - Tel. (16) 3945.0495

Ambulatorial

Animal Mix Pet Shop

Av. 13 de Maio, 1220 - Jd. Paulista
Rib. Preto / SP - Tel. (16) 3967.4848

Diagnóstico por Imagem

Nucleon Diagnósticos Veterinário (Raio X e Ultrassom)

Av. Sen. César Vergueiro, 923
Jd. São Luís - Rib. Preto / SP

Tel. (16) 3916.5904 / 3916.1182

Clínica Veterinária Tribo Animal (Eletrocardiograma)

Dra. Priscila Rangel Ceconi
Av. João Fiusa, 198 - Alto da Boa Vista
Rib. Preto/SP - Tel. (16) 3289.6987

UNIVET - Exames de Imagem e Lab. (Raio X e Ultrassom)

R. 21 de Abril, 20
Vila Tibério - Ribeirão Preto / SP
Tel. (16) 3630.4161 / 3630.4252

Animais Saúde e Vida (Raio X e Ultrassom)

R. São Paulo, 244 - C. Elíseos
Rib. Preto / SP
Tel. (16) 3931.5487

LaborPet - Análises Clínicas (Ultrassom)

R. Visc. do Rio Branco, 1.362
Centro - Ribeirão Preto / SP
Tel. (16) 2111.8191 / 2111.8181

MarcoVet Centro Veterinário (Ultrassom)

R. Duque de Caxias, 1481 - Centro
Rib. Preto / SP - Tel. (16) 3941.4070

Atendimento 24h

Arca de Noé Hospital Veterinário

R. Visc. do Rio Branco, 1.362 - Centro
Rib. Preto / SP - Tel. (16) 2111.8181

UNIVET - Unid. Integrada Veterinária

R. 21 de Abril, 20 - V. Tibério - Rib. Preto / SP
Tel. (16) 3630.4252 / 3630.4161

Hospital Veterinário Cat Dog

R. Duque de Caxias, 1.469 - Centro Rib.
Preto / SP - Tel. (16) 3632.6657

MarcoVet Centro Veterinário

R. Duque de Caxias, 1481 - Centro
Rib. Preto / SP - Tel. (16) 3941.4070

- Indique 5 amigos e ganhe mensalidade

Laboratórios

Animais Saúde e Vida

R. São Paulo, 244 - C. Elíseos
Rib. Preto / SP
Tel. (16) 3931.5487

Labor Pet - Análises Clínicas

R. Visc. do R. Branco, 1362
Centro - Ribeirão Preto / SP
Tel. (16) 2111.8181 / 2111.8191

MarcoVet Centro Veterinário

R. Duque de Caxias, 1481 - Centro
Rib. Preto / SP - Tel. (16) 3941.4070

UNIVET - Exames de Imagem e Lab.

R. 21 de Abril, 20
Vila Tibério - Ribeirão Preto / SP
Tel. (16) 3630.4161 / 3630.4252

Cat e Dog Hospital Veterinário

R. Duque de Caxias, 1469 - Centro
Rib. Preto / SP - Tel. (16) 3632.6657

Nucleon Diagnósticos Veterinário

Av. Sen. César Vergueiro, 923
Jd. São Luís - Ribeirão Preto / SP
Tel. (16) 3916.5904 / 3916.1182

Pet Family

Dra. Marília de Campos Machado Rubini
Av. Braz Olaia Acosta, 150 - Jd. Califórnia
Rib. Preto / SP - Tel. (16) 3237-7493 /
99309-3267

Toca do Mastim

Dra. Lívia Kelly dos Santos
R. João Guião, 837
Vila Virgínia - Ribeirão Preto / SP
Tel. (16) 3632.9896 / 99727.6686

Clínica Rovet

R. Antonieta Pucci Pippa, 385 - Jd. Alvorada
Bonfim Paulista / SP - Tel. (16) 3441-4015

Outras Localidades

MarcoVet Centro Veterinário

R. Candinha Del Grande, 770 - Centro
Sertãozinho / SP - Tel. (16) 3945 0495

Laboratório

Imagem - Ultrassonografia

Ravet Diagnóstico Veterinário

Dra. Raquel R. Gutierrez
Rua: Dr. Antônio Furlan Junior, 851
Bairro: Centro - Sertãozinho / SP
Tel.: (16) 3524-5099/98148-2313

Especialidades

Os clientes terão acesso aos especialistas credenciados mediante um encaminhamento feito pelo clínico geral credenciado, se necessário. Abaixo as especialidade listadas:

Anestesiista

Dr. Luiz Gustavo Marin Oliveira
Dra. Sandra Mastrocinque

Cardiologista

Dr. Mussi A. Lacerda

Cardiologista e Exames Eletrocardiograma/Ecocardiograma

Dra. Amanda Gullo Pinarel Dias

Cirurgião de Tecidos Moles

Dr. Fabrício B. J. Brasil

Acupuntura

Dr. Francisco F. Develey
Dra. Vanessa Marques Canella

Dermatologista

Dra. Andressa Marco

Homeopatia

Dr. Alexandre Couri
Dr. Mussi A. Lacerda

Fisioterapia e Reabilitação Animal

Dra. Marina Canesin
Dra. Viviane Iozzi Silva

Oftalmologia

Dr. Roberto Cesar de Bortoli

Oncologia

Dra. Daniela Mosna Xavier

Ortopedia

Dr. Rodrigo Cesar Sanches
Dr. Fabrício B. J. Brasil

Neurologista

Dr. Frederico Guilherme F. L. R. Gomes

Ultrassonografia - Sertãozinho

Dra. Carolina Pereira G. Freitas

Nefrologia, Urologia e Hemodiálise Veterinária

Dr. Erick Rodrigues Rogero

Dermatologia e Terapia Quântica

Dra. Mariana Bertini Fernandes

Patologia Veterinária

Dr. Gustavo Milhomens Nogueira

- Indique 1 amigo e ganhe 20% de desconto - www.vetplan.com.br

CONVENIADOS

Pet Shops e Hospedagens

Arca de Noé Hospital Veterinário

R. V. do Rio Branco, 1362 - Centro
Rib. Preto / SP - Tel. (16) 2111.8181
Farmácia 10%.

Cat e Dog Pet Shop

R. Duque de Caxias, 1433 - Centro Rib.
Preto / SP - Tel. (16) 3635.6633
Hospedagem 20%.

Clínica Veterinária Snoopy

Dra. Sandra Barreto Prado
Rua João Penteado, 2464
Jardim São Luiz - Rib. Preto / SP
Tel. (16) 3625.0602
Farmácia 10%
Somente pagamento à vista.

MarcoVet Centro Veterinário

R. Duque de Caxias, 1481
Centro - Ribeirão Preto / SP
Tel. (16) 3941.4070
Farmácia 10%

Bambino's Pet Shop

R. Sta. Catarina, 1.167
Sumarezinho - Ribeirão Preto / SP
Tel. (16) 3633.0534
Farmácia 15% Rações 10%.

Ser Vivo - Hospedagem p/ cães

Cond. Colonial São Bento
Rod. Anhanguera, Km 307
Ribeirão Preto / SP
Tel. (16) 3917.1158 / 99118.3458
Hospedagem 10%.

Vila dos Animais

R. Piaui, 531 - Ipiranga - Rib. Preto / SP
Tel. (16) 3024.9397
*Banho e Tosa 20% (Segunda à
Quarta-feira) Farmácia 15%.*

Drogavet Manipulação Veterinária

R. Barão do Amazonas, 1.709
Centro - Rib. Preto / SP
Tel. (16) 3441-4486
Benefícios: 20% de desconto em
qualquer produto.

Animália Farmácia de Manipulação Veterinária

R. Maestro Carlos Nardelli, 385
Alto da Boa Vista - Rib. Preto / SP
(16)3620-2275
Benefício: 20% de desconto apenas
para produtos manipulados

Clínica Rovet

R. Antonieta Pucci Pippa, 385 - Jd.
Alvorada
Bonfim Paulista / SP - Tel. (16) 3441-
4015
Hospedagem 10%.

Crematórios

Amigos de Patas Crematório

Av. Meira Júnior, 430 - Jardim Paulista
Ribeirão Preto/SP - Tel.: (16) 3236-7520
15% em cremação do tipo emergencial, co-
letiva e/ou individual. **(Exceto traslado)**

Exames de Imagens

Animais Saúde e Vida

R. São Paulo, 244
Campos Elíseos - Rib. Preto / SP
Tel. (16) 3931.5487
Tomografia - 15%.

Especialidades

Acupuntura

Dra. Vanessa Marques Canella 15%

Fisioterapia e Reabilitação Animal

Dra. Marina Canesin 20%

Hemodiálise

Dr. Erick Rodrigues Rogero
Benefício: 10% de desconto

Como utilizar a sua nominata:

Esta nominata foi desenvolvida pensando na sua comodidade, pois traz a relação completa dos melhores profissionais, farmácias e laboratórios cadastrados em Ribeirão Preto e região. Colocamos nossos profissionais sempre à disposição do seu melhor amigo.

Orientações gerais:

- Escolha livremente, dentre as clínicas credenciadas, a de sua preferência.
- A realização dos serviços está condicionada à disponibilidade das clínicas e estabelecimentos credenciados, de acordo com as coberturas do(s) plano(s) contratado(s).
- Caso haja necessidade de internações ou cirurgias, o médico veterinário deverá emitir uma requisição para prévia autorização.
- Em situações de serviços com limites ultrapassados, a cobrança será realizada com base na tabela de procedimentos VETPLAN.
- Agende o horário de atendimento com antecedência via telefone na clínica selecionada.
- Tenha sempre em mãos a carteirinha da VETPLAN. Ela é a garantia de que seu amigo será atendido com todos os benefícios cobertos pelo plano de saúde animal contratado.
- Em caso de desistência do horário agendado ligue com antecedência mínima de 2 horas para desmarcar.
- Quando procurar assistência nas clínicas ou laboratórios é muito importante que seu amigo esteja com coleira e guia apropriadas.
- A ação preventiva é sempre a melhor maneira de evitar doenças mais graves. O diagnóstico realizado em tempo ajuda na qualidade de vida do paciente.

VETPLAN
O nosso plano
é cuidar do seu pet!

Baixe NOVO aplicativo



Baixe nosso aplicativo:
applink.com.br/vetplan

16 3102 6602
16 98157 3391 

VETPLAN
Plano Veterinário