

Pronto atendimento para **seu pet** a  
qualquer hora do **dia** ou da **noite**.

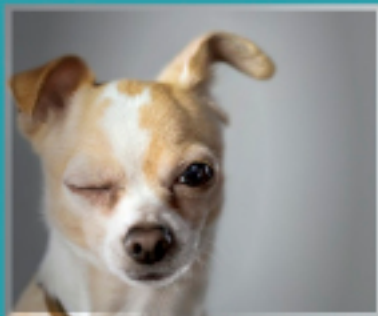

Guia médico  
veterinário  
**NOMINATA**



**VETPLAN**  
O nosso plano  
é cuidar do seu pet!



**VETPLAN**  
Plano Veterinário

16 3102 6602  
16 98157 3391<sup>®</sup>

## CONVENIADOS

### Clínicas

**Arca de Noé Hospital Veterinário**  
Dr. Mussi A. de Lacerda  
R. Visc. do R. Branco, 1.362 - Centro  
Rib. Preto / SP - Tel. (16) 2111.8181

**Cat e Dog Hospital Veterinário**  
Dr. Antônio A. J. Caniceiro  
R. Duque de Caxias, 1.469 - Centro  
Rib. Preto / SP - Tel. (16) 3632.6657

**Animais Saúde e Vida**  
Dr. Francisco F. Develoy  
R. São Paulo, 244 - C. Elíseos  
Rib. Preto / SP - Tel. (16) 3931.5487

**Clínica Veterinária Tribo Animal**  
Dra. Priscila Rangel Cecconi  
Av. João Fiusa, 198 - Alto da Boa Vista  
Rib. Preto/SP - Tel. (16) 3289.6987

**Balaio de Patas**  
Dr. Alexandre Couri  
Av. Lygia Latuf Salomão, 605  
Box 08/ 09 (Novo Mercadão)  
Nova Aliança - Rib. Preto / SP  
Tel. (16) 3021.2766 / 3877.2777

**Clínica Veterinária 13 de Maio**  
Dra. Rosely M. P. B. Augusto  
Av. 13 de Maio, 1345 - Jd. Paulista  
Rib. Preto / SP - Tel. (16) 3627.4424

**Clínica Veterinária Snoopy**  
Dra. Sandra Barreto Prado  
Rua João Penteado, 2464  
Jardim São Luiz Rib. Preto / SP  
Tel. (16) 3625.0602

**MarcoVet Centro Veterinário**  
Dr. Wanderley José Marco  
R. Duque de Caxias, 1481 - Centro  
Rib. Preto / SP - Tel. (16) 3941.4070

**MarcoVet Unidade Botânico**  
Rua: Paschoal Bardaro, 1604 Jardim  
Botânico Ribeirão Preto/SP  
Tel. (16) 3234-5193

**UNIVET - Unid. Integrada Veterinária**  
Dr. Paulo E. Tofano Neto  
Rua 21 de Abril, 20  
Vila Tibério - Rib. Preto / SP  
Tel. (16) 3630.4161 / 3630.4252

**Toca do Mastim**  
Dra. Lívia Kelly dos Santos  
R. João Guião, 837  
Vila Virgínia - Ribeirão Preto / SP  
Tel. (16) 3632.9896 / 99727.6686

**Clínica Rovet - Bonfim Paulista**  
Dr. Rogério Aparecido Longo  
R. Antonieta Pucci Pippa, 385 - Jd.  
Alvorada  
Bonfim Paulista / SP - Tel. (16) 3441-4015

**Clínica Veterinária VetCare**  
Dra. Paula Regina Filipin  
Rua: Cavalheiro Torquato Rizzi, 745 Jd.  
Irajá - Ribeirão Preto/SP  
Telefone: 16. 3441-4187/16. 3441-4197

### Clínicas - Outras Localidades

**MarcoVet Centro Veterinário**  
Dr. Tiago José Marco  
R. Candinha Del Grande, 770 - Centro  
Sertãozinho / SP - Tel. (16) 3945.0495

### Ambulatorial

**Animal Mix Pet Shop**  
Av. 13 de Maio, 1220 - Jd. Paulista  
Rib. Preto / SP - Tel. (16) 3967.4848

**Estação Animal Massaro**  
Av. Caramuru, 1422 - República  
Ribeirão Preto/SP  
Tel. (16) 3911-4373

### Diagnóstico por Imagem

**Nucleon Diagnósticos Veterinário (Raio X e Ultrassom)**  
Av. Sen. César Vergueiro, 923  
Jd. São Luís - Rib. Preto / SP  
Tel. (16) 3916.5904 / 3916.1182

**Clínica Veterinária Tribo Animal (Eletrocardiograma)**  
Dra. Priscila Rangel Cecconi  
Av. João Fiusa, 198 - Alto da Boa Vista  
Rib. Preto/SP - Tel. (16) 3289.6987

**UNIVET - Exames de Imagem e Lab. (Raio X e Ultrassom)**  
R. 21 de Abril, 20  
Vila Tibério - Ribeirão Preto / SP  
Tel. (16) 3630.4161 / 3630.4252

**Animais Saúde e Vida (Raio X e Ultrassom)**  
R. São Paulo, 244 - C. Elíseos  
Rib. Preto / SP  
Tel. (16) 3931.5487

**LaborPet - Análises Clínicas (Ultrassom)**  
R. Visc. do Rio Branco, 1362  
Centro - Ribeirão Preto / SP  
Tel. (16) 2111.8191 / 2111.8181

**MarcoVet Centro Veterinário (Ultrassom)**  
R. Duque de Caxias, 1481 - Centro  
Rib. Preto / SP - Tel. (16) 3941.4070

### Atendimento 24h

**Arca de Noé Hospital Veterinário**  
R. Visc. do Rio Branco, 1362 - Centro  
Rib. Preto / SP - Tel. (16) 2111.8181

**UNIVET - Unid. Integrada Veterinária**  
R. 21 de Abril, 20 - V. Tibério - Rib. Preto / SP  
Tel. (16) 3630.4252 / 3630.4161

**Hospital Veterinário Cat Dog**  
R. Duque de Caxias, 1469 - Centro Rib.  
Preto / SP - Tel. (16) 3632.6657

**MarcoVet Centro Veterinário**  
R. Duque de Caxias, 1481 - Centro  
Rib. Preto / SP - Tel. (16) 3941.4070

- Indique 5 amigos e ganhe mensalidade

## Laboratórios

### Animais Saúde e Vida

R. São Paulo, 244 - C. Elíseos  
Rib. Preto / SP  
Tel. (16) 3931.5487

### Labor Pet - Análises Clínicas

R. Visc. do R. Branco, 1362  
Centro - Ribeirão Preto / SP  
Tel. (16) 2111.8181 / 2111.8191

### MarcoVet Centro Veterinário

R. Duque de Caxias, 1481 - Centro  
Rib. Preto / SP - Tel. (16) 3941.4070

### UNIVET - Exames de Imagem e Lab.

R. 21 de Abril, 20  
Vila Tibério - Ribeirão Preto / SP  
Tel. (16) 3630.4161 / 3630.4252

### Cat e Dog Hospital Veterinário

R. Duque de Caxias, 1469 - Centro  
Rib. Preto / SP - Tel. (16) 3632.6657

### Nucleon Diagnósticos Veterinário

Av. Sen. César Vergueiro, 923  
Jd. São Luís - Ribeirão Preto / SP  
Tel. (16) 3916.5904 / 3916.1182

### Toca do Mastim

Dra. Lívia Kelly dos Santos  
R. João Guião, 837  
Vila Virgínia - Ribeirão Preto / SP  
Tel. (16) 3632.9896 / 99727.6686

### Clínica Rovet

R. Antonieta Pucci Pippa, 385 - Jd. Alvorada  
Bonfim Paulista / SP - Tel. (16) 3441-4015

### Novolabvet Análise Veterinária

Rua: Casemiro de Abreu, 836 Jardim América - Ribeirão Preto/SP  
Tel. (16) 3101-5700 / 3103-3300

### Camila Franciosi Argeri Patologia Clínica e Microbiologia Veterinária

Av. Antônio Diederichsen, 717 Jardim América - Ribeirão Preto/SP  
Tel. (16) 3911-5779

## Outras Localidades

### MarcoVet Centro Veterinário

R. Candinha Del Grande, 770 - Centro  
Sertãozinho / SP - Tel. (16) 3945 0495

### Laboratório

#### Imagem - Ultrassonografia

#### Ravet Diagnóstico Veterinário

Dra. Raquel R. Gutierrez  
Rua: Dr. Antônio Furlan Junior, 851  
Bairro: Centro - Sertãozinho / SP  
Tel.: (16) 3524-5099/98148-2313

## Especialidades

*Os clientes terão acesso aos especialistas credenciados mediante um encaminhamento feito pelo clínico geral credenciado, se necessário. Abaixo as especialidade listadas:*

### Anestesiata

Dra. Sandra Mastrocinque  
Dr. Valmor Tiago Zerbetto

### Acupuntura

Dr. Francisco F. Develey

### Cardiologista

Dr. Mussi A. Lacerda  
Dra. Jessica Cristina de Barros  
Dra. Amanda Gullo Pinarel Dias

### Cirurgião de Tecidos Moles

Dr. Fabrício B. J. Brasil

### Clínica Geral | Oncologia

Dra. Daniela Mosna Xavier

### Dermatologista

Dra. Andressa Marco

### Endocrinologia

Dra. Aline Leal Ginatto

### Homeopatia

Dr. Alexandre Couri  
Dr. Mussi A. Lacerda  
Dra. Paula Regina Filipin

### Neurologista

Dr. Frederico Guilherme F. L. R. Gomes

### Oftalmologia

Dr. Roberto Cesar de Bortoli  
OftalmoCenter Vet

### Ortopedia

Dr. Rodrigo Cesar Sanches  
Dr. Fabrício B. J. Brasil

### Patologia Veterinária

Dr. Gustavo Milhomens Nogueira

### Ultrassonografia

Dr. Luiz Felipe Lourenço Obst  
Dra. Thalita Belchior

### Ultrassonografia - Sertãozinho

Dra. Carolina Pereira Freitas

### Radiologia

Vet Imagem Radiologia Veterinária  
Móvel

- Indique 1 amigo e ganhe 20% de desconto - [www.vetplan.com.br](http://www.vetplan.com.br)

**Pet Shops e Hospedagens**

**Arca de Noé Hospital Veterinário**  
R. V. do Rio Branco, 1362 - Centro  
Rib. Preto / SP - Tel. (16) 2111.8181  
*Farmácia 10%.*

**Clínica Veterinária Snoopy**  
Dra. Sandra Barreto Prado  
Rua João Penteadado, 2464  
Jardim São Luiz - Rib. Preto / SP  
Tel. (16) 3625.0602  
Farmácia 10%  
*Somente pagamento à vista.*

**MarcoVet Centro Veterinário**  
R. Duque de Caxias, 1481  
Centro - Ribeirão Preto / SP  
Tel. (16) 3941.4070  
*Farmácia 10%*

**Ser Vivo - Hospedagem p/ cães**  
Cond. Colonial São Bento  
Rod. Anhanguera, Km 307  
Ribeirão Preto / SP  
Tel. (16) 3917.1158 / 99118.3458  
*Hospedagem 10%.*

**Drogavet Manipulação Veterinária**  
R. Barão do Amazonas, 1.709  
Centro - Rib. Preto / SP  
Tel. (16) 3441-4486  
Benefícios: 20% de desconto em  
qualquer produto , exceto os oftálmicos.

**Animália Farmácia de Manipulação Veterinária**  
R. Maestro Carlos Nardelli, 385  
Alto da Boa Vista - Rib. Preto / SP  
(16)3620-2275  
Benefício: 20% de desconto apenas  
para produtos manipulados

**Clínica Rovet**  
R. Antonieta Pucci Pippa, 385 - Jd.  
Alvorada  
Bonfim Paulista / SP - Tel. (16) 3441-  
4015  
Hospedagem 10%.

**Baden Serviços para Pet**  
Tel (16) 99187-5200  
Desconto: 20% de descontos para  
banho e tosa.

**Crematórios**

**Amigos de Patas Crematório**  
Av. Meira Júnior, 430 - Jardim Paulista  
Ribeirão Preto/SP - Tel.: (16) 3236-7520  
15% em cremação do tipo emergencial, co-  
letiva e/ou individual. **(Exceto traslado).**

**Exames de Imagens**

**Animais Saúde e Vida**  
R. São Paulo, 244  
Campos Elíseos - Rib. Preto / SP  
Tel. (16) 3931.5487  
Tomografia - 15%.

**Especialidades****Fisioterapia e Reabilitação Animal**

Dra. Taise Maria Filipin  
Benefícios:  
45% consulta  
37% sessão de fisioterapia.

**Acupuntura**

Dra. Vanessa Marques Canella Nemoto  
Benefícios:  
20% de desconto em Acupuntura,  
Ozonioterapia, Dietoterapia e Fitote-  
rapia.

**Laboratório**

**Novolabvet Análise Veterinária**  
Rua Casemiro de Abreu, 836 Jardim  
América - Ribeirão Preto / SP  
Tel. (16) 3101-5700 / 3103-3300.  
Benefício: Desconto em Necropsia  
20%

## Como utilizar a sua nominata:

Esta nominata foi desenvolvida pensando na sua comodidade, pois traz a relação completa dos melhores profissionais, farmácias e laboratórios cadastrados em Ribeirão Preto e região. Colocamos nossos profissionais sempre à disposição do seu melhor amigo.

## Orientações gerais:

- Escolha livremente, dentre as clínicas credenciadas, a de sua preferência.
- A realização dos serviços está condicionada à disponibilidade das clínicas e estabelecimentos credenciados, de acordo com as coberturas do(s) plano(s) contratado(s).
- Caso haja necessidade de internações ou cirurgias, o médico veterinário deverá emitir uma requisição para prévia autorização.
- Em situações de serviços com limites ultrapassados, a cobrança será realizada com base na tabela de procedimentos VETPLAN.
- Agende o horário de atendimento com antecedência via telefone na clínica selecionada.
- Tenha sempre em mãos a carteirinha da VETPLAN. Ela é a garantia de que seu amigo será atendido com todos os benefícios cobertos pelo plano de saúde animal contratado.
- Em caso de desistência do horário agendado ligue com antecedência mínima de 2 horas para desmarcar.
- Quando procurar assistência nas clínicas ou laboratórios é muito importante que seu amigo esteja com coleira e guia apropriadas.
- A ação preventiva é sempre a melhor maneira de evitar doenças mais graves. O diagnóstico realizado em tempo ajuda na qualidade de vida do paciente.



VETPLAN  
O nosso plano  
é cuidar do seu pet!

16 **3102 6602**  
16 **98157 3391** 

**VETPLAN**  
Plano Veterinário

   **VETPLAN.COM.BR**